

ตารางแสดงวงเงินงบประมาณที่ได้รับจัดสรรและราคากลางในงานจ้างก่อสร้าง

๑. โครงการ โครงการเกรตถนนภายในตำบลม อำเภอสังขะ จังหวัดสุรินทร์

2. หน่วยงานเจ้าของโครงการ กองช่าง องค์การบริหารส่วนตำบล

3. วงเงินงบประมาณที่ได้รับจัดสรร 500,000.- บาท (-ห้าแสนบาทถ้วน-)

4. ลักษณะงาน (โดยสังเขป)

โครงการเกรตถนนภายในตำบลม อำเภอสังขะ จังหวัดสุรินทร์

ถนนสายที่ 1 สายหน้าบ้าน นายเดือน ยิ่งหาญ - ร้านขนมจีน บ้านคม ม.1 เกรตปรับแต่งถนน กว้าง 4.00 เมตร ยาว 1,000.00 เมตร หรือมีพื้นที่ไม่น้อยกว่า 4,000.00 ตารางเมตร

ถนนสายที่ 2 สายบ้านสนบ ม.3 - บ้านทุ่งมะอ้อม เกรตปรับแต่งถนน กว้าง 4.00 เมตร ยาว 7,525.00 เมตร หรือมีพื้นที่ไม่น้อยกว่า 30,100 ตารางเมตร

ถนนสายที่ 3 สายนางนางโถม กระแสเทพ - บ้านนายยอด จำนงรักษ์ บ้านสติง ม.4 เกรตปรับแต่งถนน กว้าง 4.00 เมตร ยาว 5,000.00 เมตร หรือมีพื้นที่ไม่น้อยกว่า 20,000 ตารางเมตร

ถนนสายที่ 4 สายบ้าน นางสปี ราชรักษ์ บ้านภูมิโปน ม.5 เกรตปรับแต่งถนน กว้าง 4.00 เมตร ยาว 1,800.00 เมตร หรือมีพื้นที่ไม่น้อยกว่า 7,200.00 ตารางเมตร

ถนนสายที่ 5 สายคันคลอง บ้านชีจรุก ม.6 เกรตปรับแต่งถนน กว้าง 3.00 เมตร ยาว 900.00 เมตร หรือมีพื้นที่ไม่น้อยกว่า 2,700.00 ตารางเมตร

ถนนสายที่ 6 สายบ้านภูมิขุ่น ม.8 - บ้านโคกสง่า เกรตปรับแต่งถนน กว้าง 4.00 เมตร ยาว 2,100.00 เมตร หรือมีพื้นที่ไม่น้อยกว่า 8,400 ตารางเมตร

ถนนสายที่ 7 สายสามแยกลาดยาง - ศาลปู่ตา บ้านภูมิโพธิ์ ม.9 เกรตปรับแต่งถนน กว้าง 4.00 เมตร ยาว 500.00 เมตร หรือมีพื้นที่ไม่น้อยกว่า 2,000 ตารางเมตร

ถนนสายที่ 8 สายบ้านภูมิโพธิ์ ม.9 - บ้านภูมิโปน ม.5 เกรตปรับแต่งถนน กว้าง 4.00 เมตร ยาว 1,400.00 เมตร หรือมีพื้นที่ไม่น้อยกว่า 5,600 ตารางเมตร

ถนนสายที่ 9 สายนา นายไสว สุขสวาท บ้านสันติสุข ม.10 เกรตปรับแต่งถนน กว้าง 4.00 เมตร ยาว 500.00 เมตร หรือมีพื้นที่ไม่น้อยกว่า 2,000 ตารางเมตร

ถนนสายที่ 10 สายโคกระกา บ้านเทพอุดม ม.11 เกรตปรับแต่งถนน กว้าง 3.00 เมตร ยาว 2,500.00 เมตร หรือมีพื้นที่ไม่น้อยกว่า 7,500 ตารางเมตร

ถนนสายที่ 11 สายบ้านภูมิพัฒนา ม.12 - บ้านโพนทราย เกรดปรับแต่งถนน กว้าง 4.00 เมตร ยาว 2,000.00 เมตร หรือมีพื้นที่ไม่น้อยกว่า 8,000 ตารางเมตร รวมพื้นที่เกรดปรับแต่งผิวจราจรทั้งหมด ไม่น้อยกว่า 97,500 ตร.ม. พร้อมติดตั้งป้ายประชาสัมพันธ์ โครงการ จำนวน 1 ป้าย (รายละเอียดอื่นๆ ตามแบบรูปที่ อบต.คม กำหนด)

5. ราคาากลางคำนวณ ณ วันที่ 9 ธันวาคม 2568 เป็นเงิน 500,000.-บาท (-ห้าแสนบาทถ้วน-)

6. บัญชีประมาณการราคากลาง ใบประมาณราคา โครงการเกรดถนนภายในตำบลคม อำเภอสังขะ จังหวัด สุรินทร์

6.1 แบบ ปร.4

6.2 แบบ ปร.5

7. รายชื่อคณะกรรมการกำหนดราคากลาง ประกอบด้วย

- | | | | |
|--------------------------|---------|--------------------------------|---------------|
| 1. นางอุทัยวรรณ แรงหาญ | ตำแหน่ง | ผู้อำนวยการกองคลัง | ประธานกรรมการ |
| 2. นางสุพัตรา โพธิ์แก้ว | ตำแหน่ง | นักวิชาการเงินและบัญชีชำนาญการ | กรรมการ |
| 3. นายนิรันดร์ อุ่นเนื้อ | ตำแหน่ง | นายช่างโยธาชำนาญงาน | กรรมการ |

สรุปผลการประมาณราคาค่าก่อสร้าง

ส่วนราชการ องค์การบริหารส่วนตำบลม

งานประมาณราคา
แบบ ปร.5 แผ่นที่ 1/2

ประเภทงาน โครงการเกษตรถนนภายในตำบลม อำเภอสังขะ จังหวัดสุรินทร์

สถานที่ก่อสร้าง

ถนนสายที่ 1 สายหน้าบ้านนายเดือน ยิ่งหาญ - ร้านชนนจีน บ้านตม ม.1 เกรดปรับแต่งถนน กว้าง 4.00 เมตร ยาว 1,000.00 เมตร หรือมีพื้นที่ไม่น้อยกว่า 4,000 ตารางเมตร

ถนนสายที่ 2 สายบ้านสนบ ม.3 - บ้านทุ่งมะอ่อม เกรดปรับแต่งถนน กว้าง 4.00 ม. ยาว 7,525.00 ม. หรือมีพื้นที่ไม่น้อยกว่า 30,100 ตารางเมตร

ถนนสายที่ 3 สายนา นางโอม กระแสเทพ - บ้านนายยอด จำนงรักษ์ บ้านสติง ม.4 เกรดปรับแต่งถนน กว้าง 4.00 เมตร ยาว 5,000.00 เมตร หรือมีพื้นที่ไม่น้อยกว่า 20,000 ตารางเมตร

ถนนสายที่ 4 สายบ้าน นางสปี ราชรักษ์ บ้านภูมิโปน ม.5 เกรดปรับแต่งถนน กว้าง 4.00 ม. ยาว 1,800.00 ม. หรือมีพื้นที่ไม่น้อยกว่า 7,200 ตารางเมตร

ถนนสายที่ 5 สายคันคลอง บ้านชีจรุก ม.6 เกรดปรับแต่งถนน กว้าง 3.00 ม. ยาว 900.00 ม. หรือมีพื้นที่ไม่น้อยกว่า 2,700 ตารางเมตร

ถนนสายที่ 6 สายบ้านภูมิขุ่น ม.8 - บ้านโคกสง่า เกรดปรับแต่งถนน กว้าง 4.00 ม. ยาว 2,100.00 ม. หรือมีพื้นที่ไม่น้อยกว่า 8,400 ตารางเมตร

ถนนสายที่ 7 สายสามแยกลาดยาง - ศาลปู่ตา บ้านภูมิโพธิ์ ม.9 เกรดปรับแต่งถนน กว้าง 4.00 ม. ยาว 500.00 ม. หรือมีพื้นที่ไม่น้อยกว่า 2,000 ตารางเมตร

ถนนสายที่ 8 สายบ้านภูมิโพธิ์ ม.9 - บ้านภูมิโปน ม.5 เกรดปรับแต่งถนน กว้าง 4.00 ม. ยาว 1,400.00 ม. หรือมีพื้นที่ไม่น้อยกว่า 5,600 ตารางเมตร

ถนนสายที่ 9 สายนา นายไสว สุขสวาท บ้านสันติสุข ม.10 เกรดปรับแต่งถนน กว้าง 4.00 ม. ยาว 500.00 ม. หรือมีพื้นที่ไม่น้อยกว่า 2,000 ตารางเมตร

ถนนสายที่ 10 สายโคกระกา บ้านเทพอุดม ม.11 เกรดปรับแต่งถนน กว้าง 3.00 ม. ยาว 2,500.00 ม. หรือมีพื้นที่ไม่น้อยกว่า 7,500 ตารางเมตร

ถนนสายที่ 11 สายบ้านภูมิพัฒนา ม.12 - บ้านโพนชาย เกรดปรับแต่งถนน กว้าง 4.00 ม. ยาว 2,000.00 ม. หรือมีพื้นที่ไม่น้อยกว่า 8,000 ตารางเมตร

รวมพื้นที่เกรดปรับแต่งผิวจราจรทั้งหมด ไม่น้อยกว่า 97,500 ตารางเมตร พร้อมติดตั้งป้ายประชาสัมพันธ์ โครงการ จำนวน 1 ป้าย (รายละเอียดอื่นๆตามแบบรูปที่ อบต.ม กำหนด)

หน่วยงานออกแบบและประมาณราคา ส่วนโยธาองค์การบริหารส่วนตำบลม

ประมาณราคาวันที่ 9 เดือน ธันวาคม พ.ศ. 2567

ลำดับที่	รายการ	ค่าวัสดุและ ค่าแรงงาน	Factor F	ค่าก่อสร้างทั้งหมด รวมเป็นเงิน (บาท)	หมายเหตุ
1	ประเภทงานทาง	366,600.00	1.3642	500,115.72	เงื่อนไข
					- เงินประกันผลงานหัก 0 %
					- เงินล่วงหน้าจ่าย 0 %
					- ดอกเบี้ยเงินกู้ 7 %ต่อปี
					- ภาษีมูลค่าเพิ่ม 7 %
สรุป	รวมค่าก่อสร้างเป็นเงินทั้งสิ้น			500,115.72	
	คิดเป็นเงินประมาณ			500,000.00	
ตัวอักษร	(ห้าแสนบาทถ้วน)				

ลงชื่อ.....ผู้ประมาณการ

(นายนิรันดร์ อุ่นเนื้อ)

นายช่างโยธาชำนาญงาน

ตรวจ.....

(นายนิรันดร์ อุ่นเนื้อ)

นายช่างโยธาชำนาญงาน รักษาราชการแทน

ผู้อำนวยการกองช่าง

เห็นชอบ.....

(นางสาวมยุรี สุวรรณราช)

ปลัดองค์การบริหารส่วนตำบลม

อนุมัติ.....

(นายอภิวัฒน์ พัทธ์พงษ์)

นายกองค์การบริหารส่วนตำบลม

คณะกรรมการกำหนดราคากลางได้ตรวจสอบแล้ว

เห็นชอบให้ประมาณราคานี้เป็นราคากลาง

ลงชื่อ.....ประธานกรรมการ

(นางอุทัยวรรณ แรงหาญ)

ผู้อำนวยการกองคลัง

ลงชื่อ.....กรรมการ

(นางสุพัตรา โพธิ์แก้ว)

นักวิชาการเงินและบัญชีชำนาญการ

ลงชื่อ.....กรรมการ

(นายนิรันดร์ อุ่นเนื้อ)

นายช่างโยธาชำนาญงาน

ประมาณราคาวันที่ 9 เดือน ธันวาคม พ.ศ. 2567

ที่	รายการ	จำนวน	หน่วย	ค่าวัสดุก่อสร้าง		ค่าแรงงาน		ยอดรวมค่าวัสดุ และค่าแรงงาน
				ราคาหน่วยละ	จำนวนเงิน	ราคาหน่วยละ	จำนวนเงิน	
1	งานกรอปรับแต่งทางเดิม	97,500.00	ตร.ม.	-	-	3.76	366,600.00	366,600.00
รวม								366,600.00

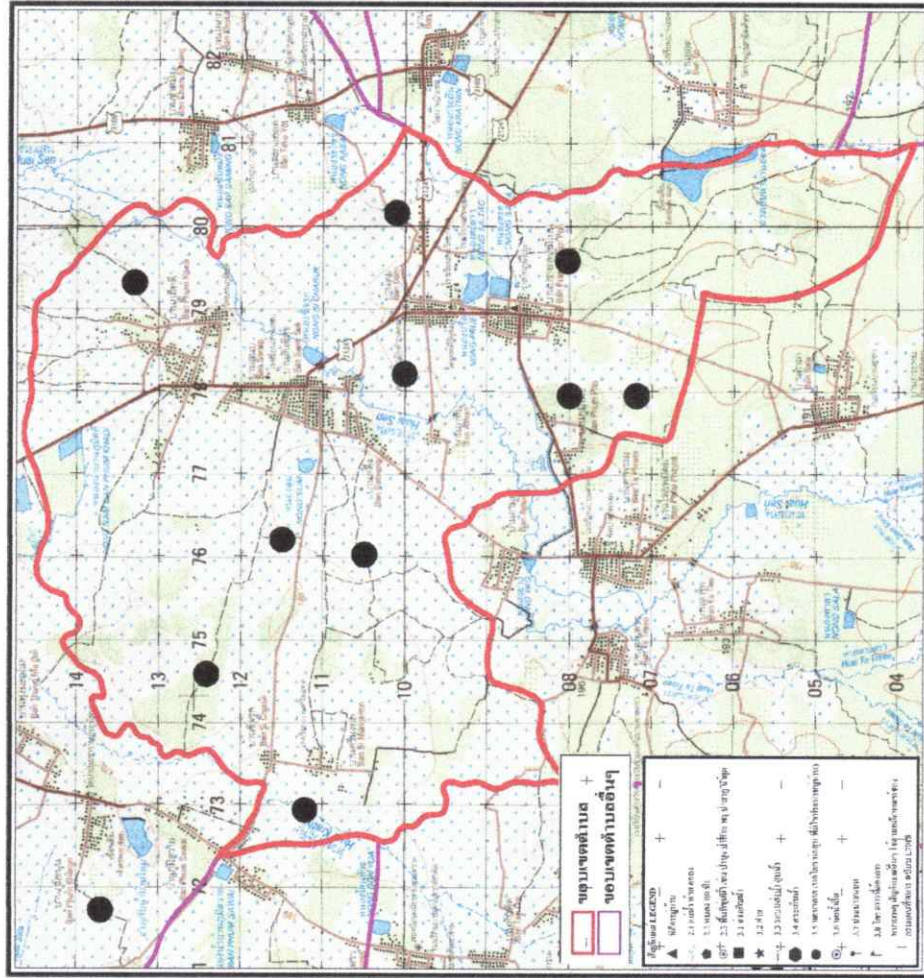
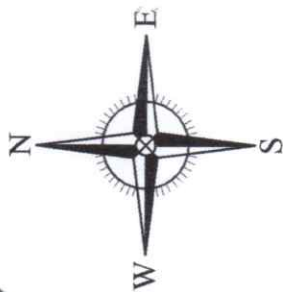

แผนที่โดยสังเขป

โครงการ เขตถนนภายในตำบล	สถานที่ หน่วยงาน	ถนนภายใน ตำบล อัมภาน้อยจะ จังหวัดสุรินทร์	วิศวกร ตรวจ	นายสิทธิโชค สมนำรักษ์ สช. 7315 นายธีรภัทร์ อุ่นเื้อ นายช่างโยธาชำนาญงาน	เห็นชอบ อนุมัติ	นางสาวมยุรี สุวรรณราช ปลัด อบต.ตม นางสาวมยุรี สุวรรณราช ปลัด อบต.ตม-ปฎิบัติหน้าที่ อบต.ตม.ตม.	Draw No. <div style="text-align: center;">๒</div>	TOTAL
	เขียนแบบ	นายช่างโยธาชำนาญงาน						

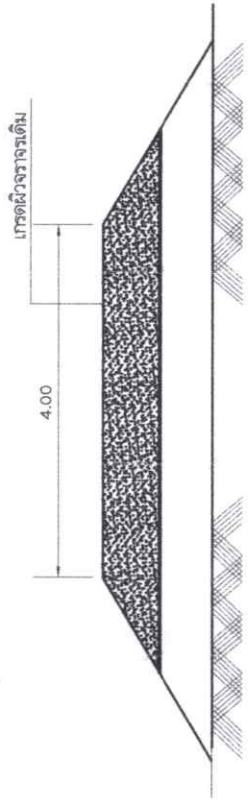

รูปตัดถนน

สายที่ 1, สายที่ 2, สายที่ 3, สายที่ 4, สายที่ 6, สายที่ 7, สายที่ 8, สายที่ 9, สายที่ 11

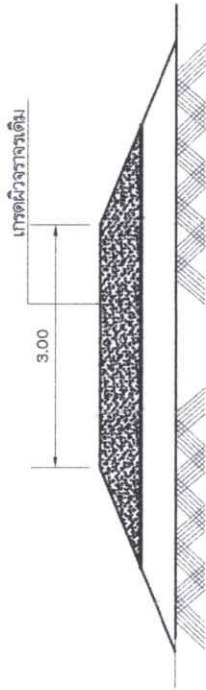

รูปตัดถนน

สายที่ 5, สายที่ 10

รายการประกอบแบบ

1. ก่อนลงมือทำงานผู้รับจ้างต้องแจ้งคณะกรรมการตรวจการจ้างหรือผู้ที่ได้รับการแต่งตั้งให้เป็นผู้ควบคุมงานทราบเสียก่อน
2. จุดเริ่มต้นของโครงการสามารถเปลี่ยนแปลงได้ตามความเหมาะสมกับสภาพพื้นที่หรือให้ลงเป็นช่วงๆได้แต่เมื่อรวมระยะทางแล้วต้องได้ระยะทางตามโครงการที่กำหนด
3. จุดวางท่อและจำนวนท่อต่อแนวสามารถเปลี่ยนแปลงได้ตามความเหมาะสมกับสภาพพื้นที่ (ถ้ามี)แต่เมื่อนับจำนวนแล้วต้องได้จำนวนเท่าเดิม
4. รายการได้ขุดแฉ่ง ให้ผู้รับจ้างปฏิบัติให้ถูกต้องตามที่จริงและระบุผังแนวกั้นพื้นที่ (ถ้ามี)แต่เมื่อนับจำนวนแล้วต้องได้จำนวนเท่าเดิม
5. ก่อนที่ผู้รับจ้างจะทำการลงหินคลุกผู้รับจ้างจะต้องมีการปรับสภาพพื้นที่เสียก่อน
6. ความยาวอาจเปลี่ยนแปลงได้ตามสภาพ แต่เมื่อวัดระยะจะต้องได้ความยาวตามที่กำหนด

โครงการ	สถานที่	ถนนภายใน ตำบลม อ่าบอสังชะ จังหวัดสุรินทร์	วิศวกร	นายสิทธิโชค สมานรักษ์ สช. 7315	เห็นชอบ	นางสาวมยุรี สุวรรณราช ปธ. อบต.ดม	Draw No.	TOTAL
การดถนนภายในตำบลม	เขียนแบบ	นายอินวัฒน์ อุณหือ	ตรวจ	นายอินวัฒน์ อุณหือ นายช่างโยธาชำนาญงาน	อนุมัติ	นางสาวมยุรี สุวรรณราช ปธ. อบต.ดม-ปฎิบัติที่: ส.ช. ๗๓๑.๓๓		

